



Marathwada Shikshan Prasarak Mandal's

Sunderrao Solanke Mahavidyalaya, Majalgaon



INTERNAL QUALITY ASSURANCE CELL

Criterion VII- Institutional Values & Best Practices

7.1 Institutional Values and Social Responsibilities

7.1.1. Measures initiated by the Institution for the promotion of gender equity and Institutional initiatives to celebrate / organize national and international commemorative days, events and festivals during the last five years.

Safety & Security

MSP Mandal's
Sunderrao Solanke Mahavidyalaya, Majalgaon.
Dist: Beed (MS) India-431131
Affiliated to Dr. Babasaheb Ambedkar University, Aurangabad
(NAAC Reaccredited 'A' Grade with CGPA 3.21)
Report on **Safety and Security**

Brief Report: **Safety and Security**

In terms of safety and security, the institution has "Internal complaint committee", "Anti Ragging Committee" and Student Grievance Redressal Cell". All these committees have aim at solving the issue related to girl students as soon as possible and thus give justice to them. Apart from this the campus is well equipment with CCTV cameras, right from the entrance to the whole campus area in all to keep watch on the activities of the students.

The women hostel facilities are available in the institution. Availability of guards at Women hostel, for 24 hours security assurance of girls.

For controlling the crucial conditions. Guards are available all 24 hours and 365 days in the campus.

Compulsory uniform with identity card for all students to ensure that only legitimate student should enter in to the campus by checking identity card and the student properly.

Counseling:

In terms of counseling, the "Internal complaint committee", "Anti Ragging Committee" and Student Grievance Redressal Cell" always help by counseling the girl students.

Various counseling lectures are being organizes by various fields to guide those regarding rights of women.

Common Room:

In terms of Common Room, the college has reserved separate waiting cum recreation room and rest room for the girl students with attached washroom.



Latitude: 19.162714
Longitude: 76.204092
Elevation: 425.88±100 m
Accuracy: 24.7 m
Time: 15-12-2021 13:32
Note: Sunderrao Solanke Mahavidyalaya, Majalgaon

Powered by NoteCam

Counselling of girls Safety and Security



Latitude: 19.160748
Longitude: 76.202825
Elevation: 432.88±100 m
Accuracy: 1900.0 m
Time: 15-12-2021 13:34
Note: Sunderrao Solanke Mahavidyalaya, Majalgaon

Powered by NoteCam

Sanitary Napkin Machine in girl's hostel



Ladies Cycle & Two Viler Parking



Ladies Cycle & Two Viler Parking



Latitude: 19.161871
 Longitude: 76.205404
 Elevation: 429.25±3 m
 Accuracy: 5.4 m
 Time: 08-12-2022 15:20

Note: Sunderrao Solanke Mahavidyalaya Majalgaon Dist Beed

FAIR WATER HARVESTING
 Powered by NoteCam



Latitude: 19.161802
 Longitude: 76.20545
 Elevation: 429.45±3 m
 Accuracy: 5.0 m
 Time: 08-12-2022 15:21

Note: Sunderrao Solanke Mahavidyalaya Majalgaon Dist Beed

Powered by NoteCam

CCTV Camera at College Xerox Centre



Security Guards at Entry of College Gate



Boys & Girls Separate Admission wings



CCTV Camera at Science Building entry Gate& Ladies Common Room



Ladies Common Room Wash Basin



Latitude: 19.162038
Longitude: 76.204687
Elevation: 401.68±98 m
Accuracy: 22.9 m
Time: 08-12-2022 15:29
Note: Sunderrao Solanke Ma

vidyalaya Majalgaon Beed

Ladies Common Room Wash Room



Latitude: 19.161418
Longitude: 76.204684
Elevation: 390.54±95 m
Accuracy: 18.7 m
Time: 08-12-2022 15:30
Note: Sunderrao Solanke Ma

vidyalaya Majalgaon Beed

Ladies Common Room Wash Room



Latitude: 19.162234
Longitude: 76.204336
Elevation: 412.99±101 m
Accuracy: 27.6 m
Time: 08-12-2022 15:31
Note: Sunderrao Solanke Mahavidyalaya Majalgaon Dist Beed

Powered by NoteCam

Ladies Security Staff at Common Room

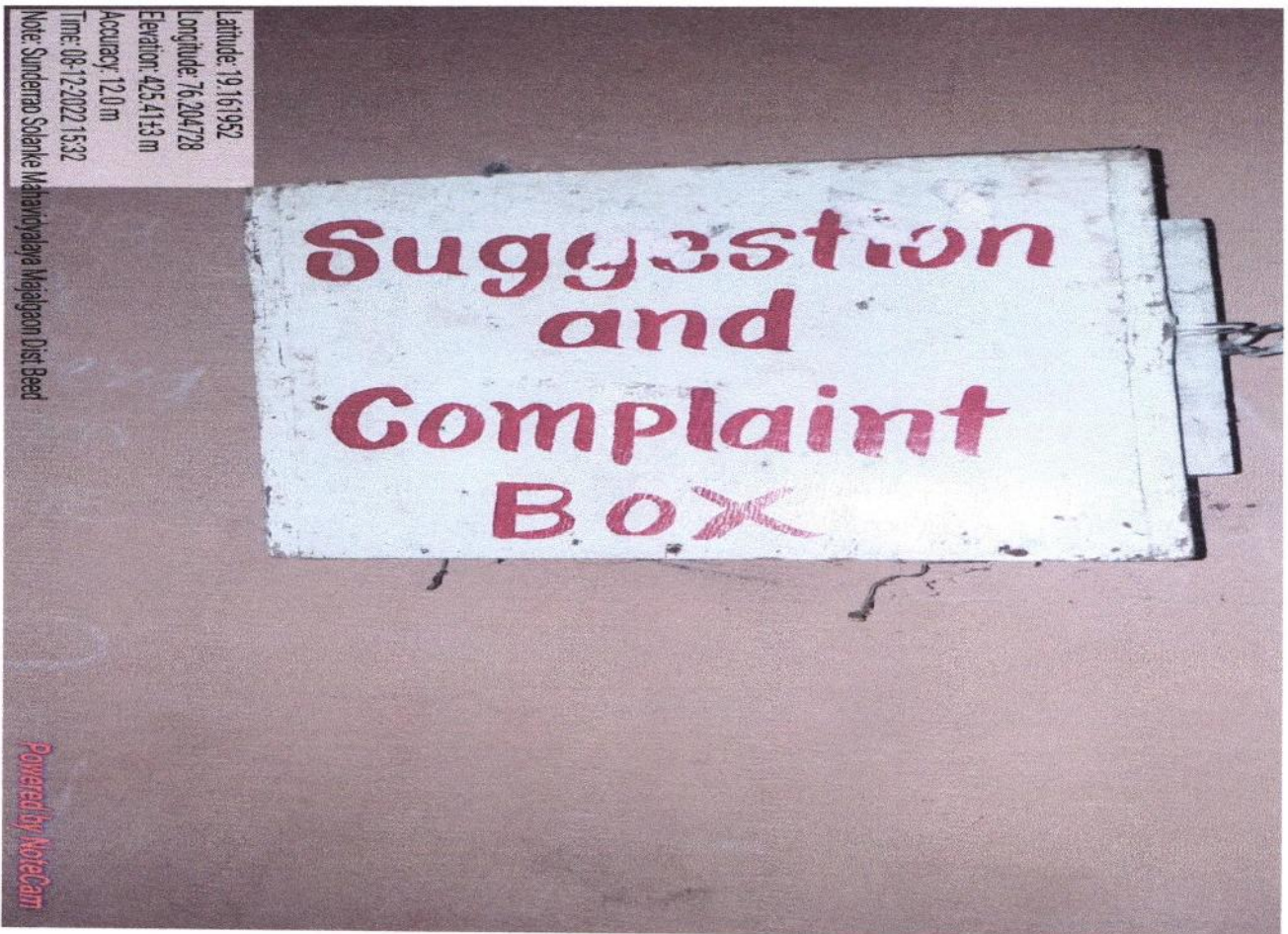

Latitude: 19.161952
Longitude: 76.204728
Elevation: 425.41±3 m
Accuracy: 12.0 m
Time: 08-12-2022 15:32
Note: Sunderrao Solanke Mahavidyalaya Majalgaon Dist Beed

Powered by NoteCam

Ladies Suggestion & Complaint Box



Ladies Security Gate & Staff at Common Room



Fire Safety Bucket



Latitude: 19.161366
Longitude: 76.204899
Elevation: 425.43±3 m
Accuracy: 24.4 m
Time: 08-12-2022 15:38
Note: Sunderrao Solanke Mahavidyalaya Majalgaon Dist Beed

Ladies Suggestion & Complaint Box at Administrative Building



Latitude: 19.161601
Longitude: 76.204801
Elevation: 425.28±3 m
Accuracy: 19.6 m
Time: 08-12-2022 15:38
Note: Sunderrao Solanke Mahavidyalaya Majalgaon Dist Beed

CCTV Camera at Administrative Building

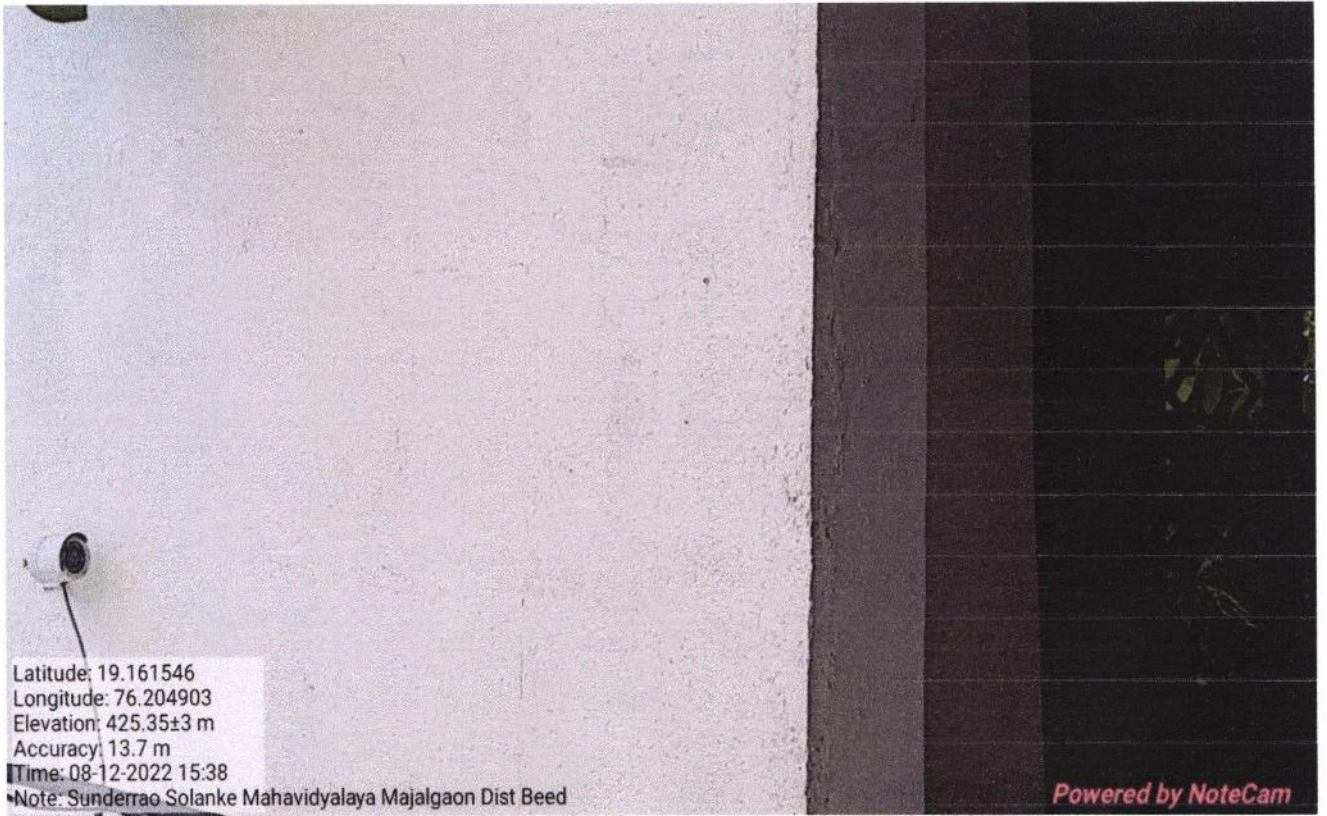

CCTV Camera at Administrative Building



Ladies Suggestion & Complaint Box at Science Wing



Latitude: 19.162394
Longitude: 76.203604
Elevation: 428.6697 m
Accuracy: 7.4m
Time: 08-12-2022 15:45
Note: Sundernagar Schenke Mahendrajaya Madhagan Dist Beed

CCTV Camera at Commerce Building



Latitude: 19.162426
Longitude: 76.203598
Elevation: 429.4295 m
Accuracy: 9.1m
Time: 08-12-2022 15:45
Note: Sundernagar Schenke Mahendrajaya Madhagan Dist Beed

CCTV Camera at Women's Hostel

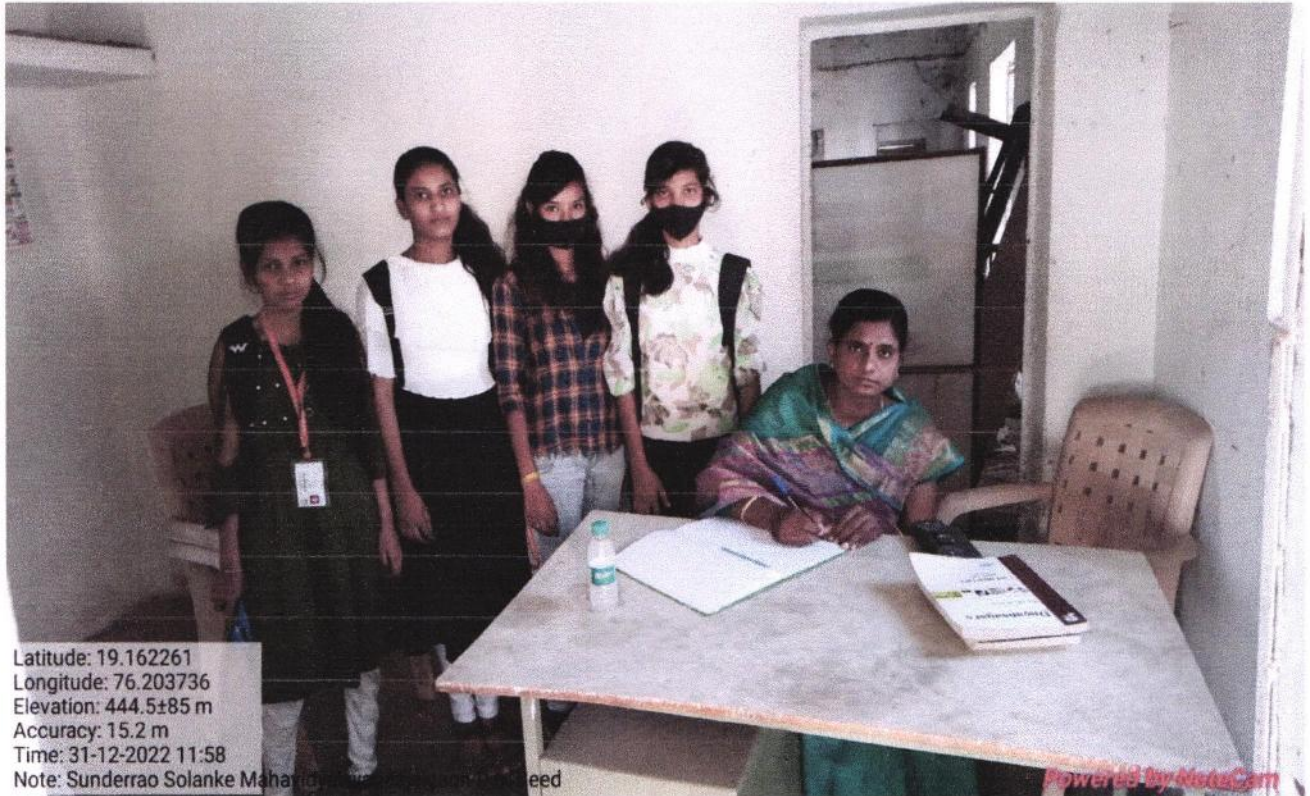

Latitude: 19.162261
Longitude: 76.203736
Elevation: 444.5±85 m
Accuracy: 15.2 m
Time: 31-12-2022 11:58
Note: Sunderrao Solanke Mahavidyalaya, Solapur, Maharashtra

Powered by NoteCam

Girls Hostel Warden Room



Latitude: 19.162235
Longitude: 76.203867
Elevation: 444.33±85 m
Accuracy: 12.2 m
Time: 31-12-2022 11:58
Note: Sunderrao Solanke Mahavidyalaya, Solapur, Maharashtra

Powered by NoteCam

Girls Hostel Parents Visit Room

* सिंहगड *

* वसतिगृहाच्या नियम व अटी *

- 1) वसतिगृहातील प्रवेश फक्त शैक्षणिक वर्षासाठी असेल.
- 2) वसतिगृहातील प्रमुखाने दिलेल्या खोलीमध्ये वर्ष संपेपर्यंत विद्यार्थिनीस रहावे लागेल.
- 3) विद्यार्थिनीने विजेचा वापर केवळ अभ्यासासाठी करावा झोपताना किंवा बाहेर जाताना लॉईट बंद करावेत अन्यथा दंड भरावा लागेल.
- 4) विजेची उपकरणे वापरण्यास बंदी आहे अशी उपकरणे आढळल्यास ती जप्त करण्यात येतील व योग्य तो दंड आकारण्यात येईल.
- 5) खोलीतील फर्निचर, दिवाबत्ती, पंखा, स्विकच्याची तावदाने व भिंती इतर सामुद्रिक नुस-सोई यंत्रे नुकसान झाल्यास विद्यार्थिनीस जबाबदार धरण्यात येईल व नुकसान भरपाई वसूल केली जाईल.
- 6) विद्यार्थिनीने रात्री साडे सहा वाजेच्या आत वसतिगृहात आले पाहिजे व त्यानंतर इतरांच्या खोलीत जाऊ नये.
- 7) वसतिगृहात एक किंवा एक दिवसापेक्षा अधिक काळासाठी गॅरहजर राहण्याची रेक्टरची लेखी परवानगी घ्यावी लागेल.
- 8) पालक व नातेवाईक यांना वसतिगृहात मुक्कामास राहता येणार नाही त्यांनी सकाळी ८ ते १० किंवा संध्याकाळी ५ ते ७ या दरम्यान आपल्या पाल्यास भेटावे.
- 9) मॅत्रिनिना अभ्यासासाठी किंवा भेटण्यासाठी वसतिगृहात बोलविता येणार नाही.
- 10) वार्षिक परिक्षा संपताच तीन दिवसांच्या आत खोलीचा ताबा रेक्टरला द्यावा.
- 11) वसतिगृहाच्या नियमांचे पालन न करणाऱ्या विद्यार्थिनीस विरुद्ध शिस्तभंगाची कारवाई केली जाईल.
- 12) विद्यार्थिनीस खोलीत स्वयंपाक करता येणार नाही.
- 13) वसतिगृहात प्रवेश अग्नर नाकारणे हा वसतिगृह निवड समितीचा हक्क राहिल.
- 14) विद्यार्थिनीस काही आज्ञार असल्यास मेडिकल सर्टिफिकेट्स जोडून नोंदणी करावी.
- 15) विद्यार्थिनीस या नियमांचे पालन करावे लागेल.

Latitude: 19.162725
Longitude: 76.203499
Elevation: 434.08±96 m
Accuracy: 26.8 m
Time: 31-12-2022 11:46
Note: Sunderrao Solanke Mahavidyalaya Majalgaon Dist Beed

Powered by NoteCam

Dos & Dont's at Sinhgad Girls Hostel

* रायगड *

* वसतिगृहाच्या नियम व अटी *

- 1) वसतिगृहातील प्रवेश फक्त शैक्षणिक वर्षासाठी असेल.
- 2) वसतिगृहातील प्रमुखाने दिलेल्या खोलीमध्ये वर्ष संपेपर्यंत विद्यार्थिनीस रहावे लागेल.
- 3) विद्यार्थिनीने विजेचा वापर केवळ अभ्यासासाठी करावा झोपताना किंवा बाहेर जाताना लॉईट बंद करावेत अन्यथा दंड भरावा लागेल.
- 4) विजेची उपकरणे वापरण्यास बंदी आहे अशी उपकरणे आढळल्यास ती जप्त करण्यात येतील व योग्य तो दंड आकारण्यात येईल.
- 5) खोलीतील फर्निचर, दिवाबत्ती, पंखा, स्विकच्याची तावदाने व भिंती इतर सामुद्रिक नुस-सोई यंत्रे नुकसान झाल्यास विद्यार्थिनीस जबाबदार धरण्यात येईल व नुकसान भरपाई वसूल केली जाईल.
- 6) विद्यार्थिनीने रात्री साडे सहा वाजेच्या आत वसतिगृहात आले पाहिजे व त्यानंतर इतरांच्या खोलीत जाऊ नये.
- 7) वसतिगृहात एक किंवा एक दिवसापेक्षा अधिक काळासाठी गॅरहजर राहण्याची रेक्टरची लेखी परवानगी घ्यावी लागेल.
- 8) पालक व नातेवाईक यांना वसतिगृहात मुक्कामास राहता येणार नाही त्यांनी सकाळी ८ ते १० किंवा संध्याकाळी ५ ते ७ या दरम्यान आपल्या पाल्यास भेटावे.
- 9) मॅत्रिनिना किंवा भेटण्यासाठी वसतिगृहात बोलविता येणार नाही.
- 10) वार्षिक परिक्षा संपताच तीन दिवसांच्या आत खोलीचा ताबा रेक्टरला द्यावा.
- 11) वसतिगृहाच्या नियमांचे पालन न करणाऱ्या विद्यार्थिनीस विरुद्ध शिस्तभंगाची कारवाई केली जाईल.
- 12) विद्यार्थिनीस खोलीत स्वयंपाक करता येणार नाही.
- 13) वसतिगृहात प्रवेश अग्नर नाकारणे हा वसतिगृह निवड समितीचा हक्क राहिल.
- 14) विद्यार्थिनीस काही आज्ञार असल्यास मेडिकल सर्टिफिकेट्स जोडून नोंदणी करावी.
- 15) विद्यार्थिनीस या नियमांचे पालन करावे लागेल.

प्राचार्य - 9420327747
प्रबंधक - 9850794047
ग्रामिण रुग्णालय - (02443)235204
पोलीस स्टेशन - (02443)234120
बस स्टॅन्ड - (02443)234040
रेक्टर - 7720946190
डॉक्टर - 9423011863
वसतिगृह प्रमुख - 9422887770

Latitude: 19.158846
Longitude: 76.203107
Elevation: 431.72±11 m
Accuracy: 2000.0 m
Time: 31-12-2022 11:43
Note: Sunderrao Solanke Mahavidyalaya Majalgaon Dist Beed

Powered by NoteCam

Dos & Dont's at Raigad Girls Hostel



Boys & Girls Separate rows at Library



Boys & Girls Separate Seating Arrangement & CCTV Protection at Library

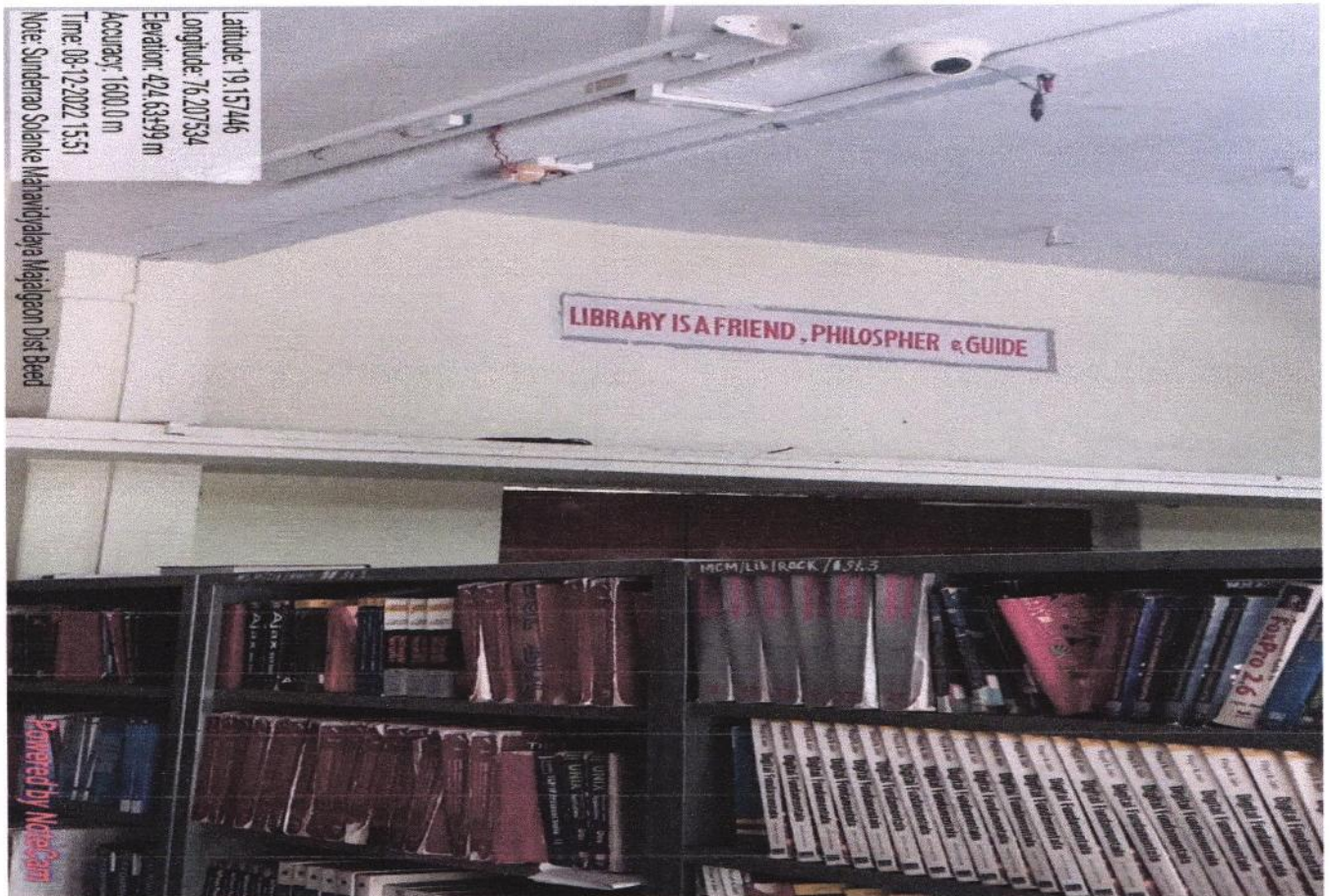

CCTV Camera Protection at Library

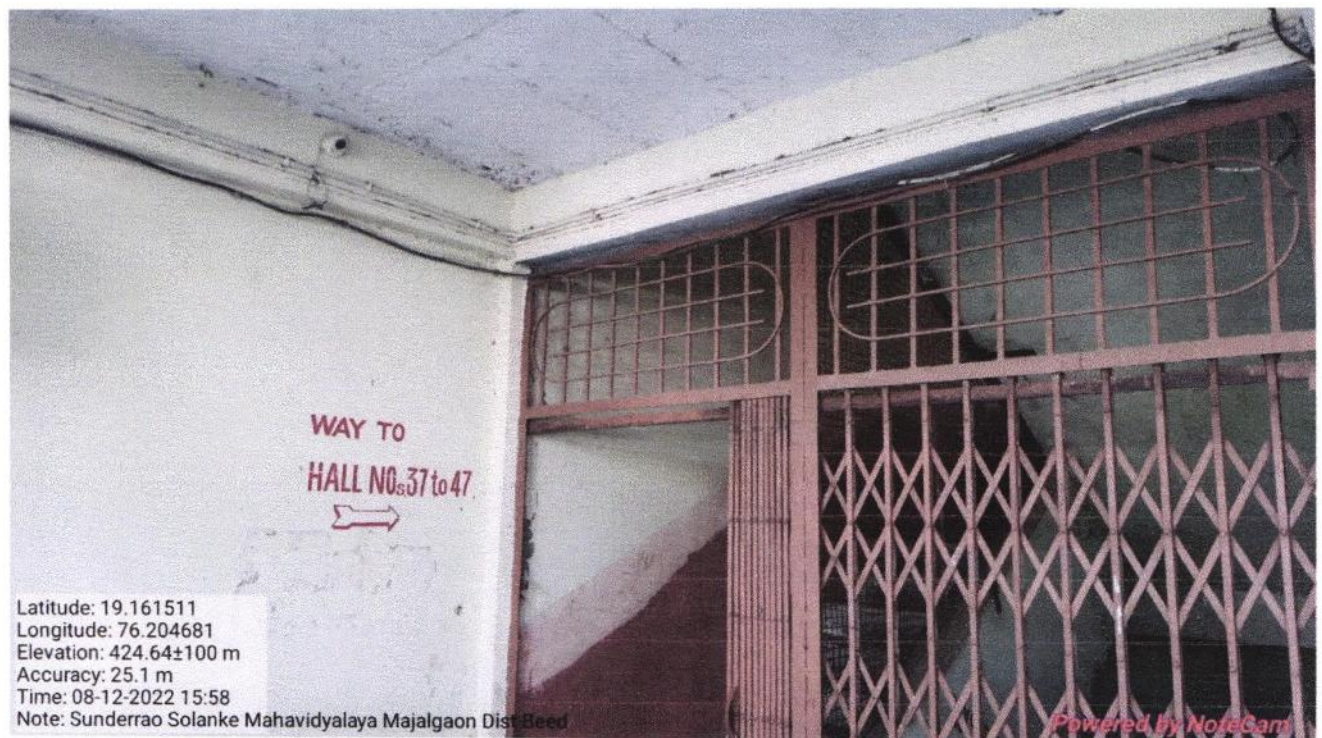

CCTV Camera at Arts Building Entry Gate



CCTV Camera at Arts Building



Exit Fans at Wash Room



Latitude: 19.161503
Longitude: 76.205023
Altitude: 354.6±3 m
Accuracy: 48.9 m
Time: 08-12-2022 16:05
Note: Sunderrao Solanke Mahavidyalaya Majalgaon Dist Beed

Powered by NoteCam

Exit Fans at Wash Room

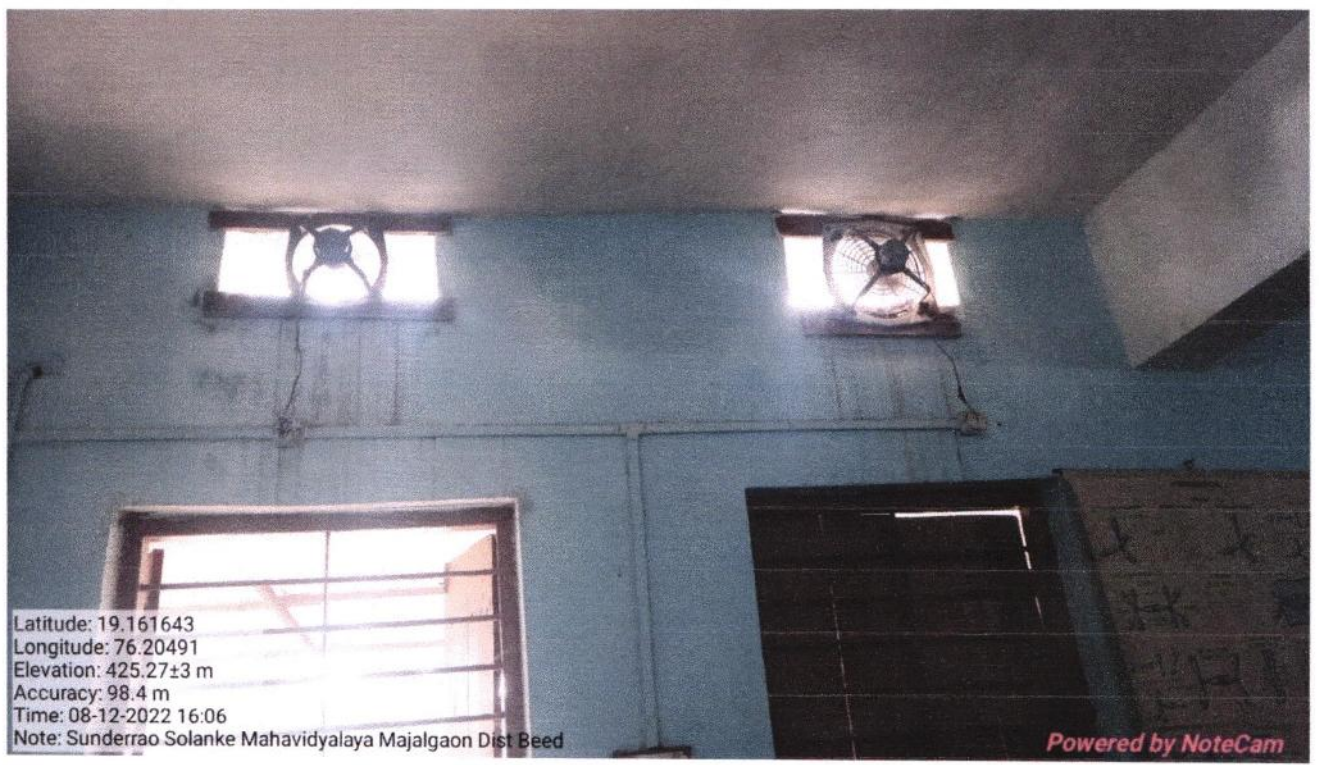

Latitude: 19.161643
Longitude: 76.20491
Elevation: 425.27±3 m
Accuracy: 98.4 m
Time: 08-12-2022 16:06
Note: Sunderrao Solanke Mahavidyalaya Majalgaon Dist Beed

Powered by NoteCam

Exit Fans in Chemistry Labs



Exit Fans in Chemistry Labs



Exit Fans in Chemistry Labs



First Aid Box and In charge Staff member



Fire Extinguisher



Fire Extinguisher

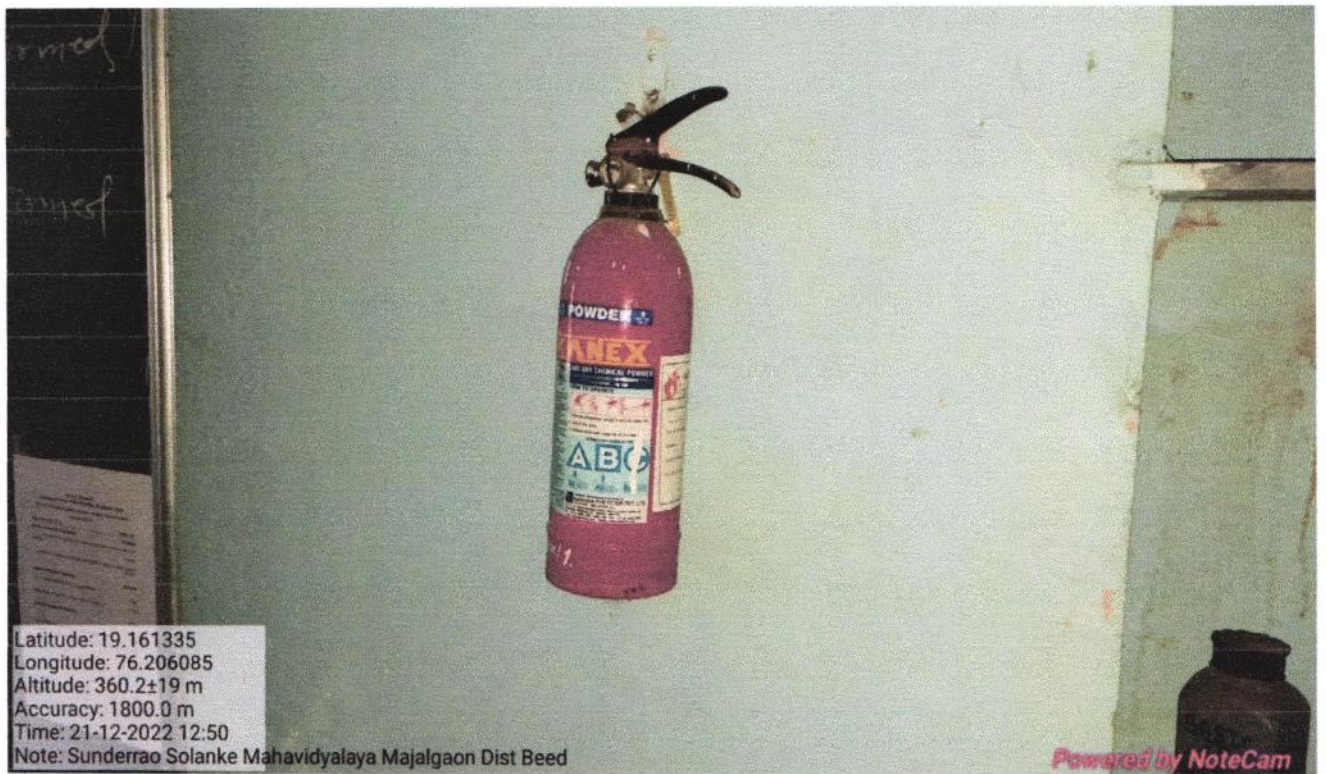

Fire Extinguisher



Fire Extinguisher

Coordinator
Internal Quality Assurance Cell (IQAC)
Sunderrao Solanke Mahavidyalaya,
Majalgaon, Dist. Beed (MS)



PRINCIPAL
Sunderrao Solanke Mahavidyalaya
Majalgaon Dist. Beed (M.S.)